

Branninstruks Sandåsen skole

VARSELE – EVAKUERE – SLUKKE - RØMME

Gjør deg kjent med rømningsvei og oppmøtested.

Dersom brannalarmen går, eller du oppdager brann:

VARSELE

Varsle brannvesenet: ring 110 eller trykk inn en manuell melder.
Oppgi nøyaktig adresse, hvor det brenner og hvem som ringer.
Hold linjen til du får annen beskjed.

EVAKUERE

Forlat bygningen via trygg rømningsvei, hjelp andre ut i sikkerhet. La alle ting ligge igjen.
Dersom korridor/trapp er full av røyk, returner til klasserommet og hold døren lukket. Hvis mulig åpne vinduet. Påkall oppmerksomhet og eventuell assistanse/evakuering fra brannvesenet.

SLOKKE

Lukk dører og vinduer
Hvis brannen er liten, forsøk å slukke
Ta ingen sjanser, røyken er svært giftig

RØMME

Røm helt ut og møt på **ved ballbingen på baksiden av skolen.**
Ansvarlig voksen for hvert lag teller over sine, og melder fra til skolevakt om alle er på plass.
Gå aldri inn igjen i bygning før klarsignal er gitt av evakueringsleder.

BILDE AV OPPMØTEPLASS HER

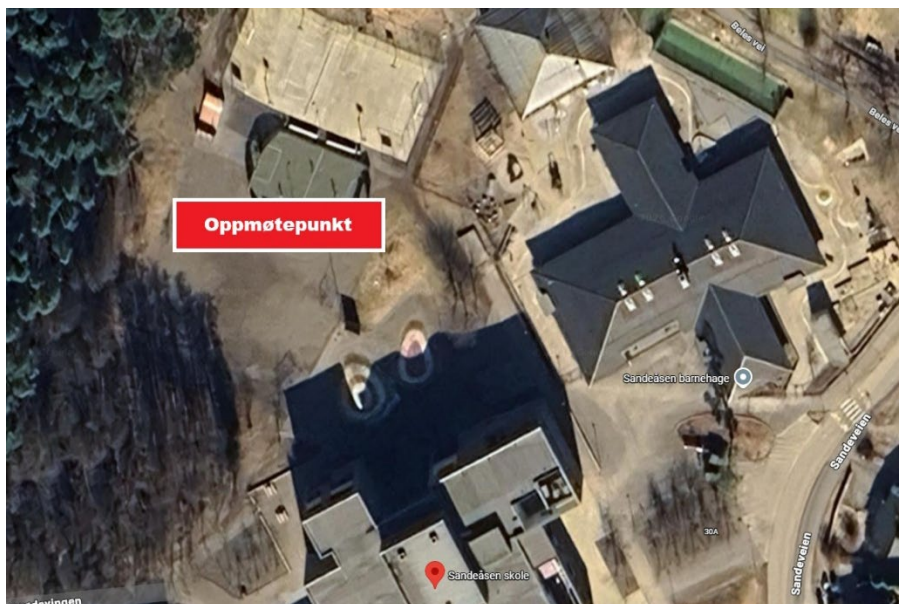

Du må selv avgjøre rekkefølgen på de fire punktene ut fra den aktuelle situasjon.
Du må alltid sørge for å tilkalle hjelp.

Uansett hva du gjør først av VARSLE, REDDE, SLOKKE og RØMME, gjør du alltid noe riktig!